

COOL ENGLISH

# 2026 花蓮縣專區 Hualien English GO!

報名&作答注意事項



# 目錄

認證介紹	-----	3
學生必看	-----	4
個人報名流程	-----	5
如何確認成績	-----	9
教師必知	-----	11
團體報名流程	-----	12
確認學生成績	-----	16

< 點擊目錄即可跳轉至該頁 >

# 認證介紹

**認證日期** 115/5/25 - 6/30

**認證對象** 花蓮縣小學3-6年級、國中7-9年級學生

**認證組別** 國小中年級組(3-4年級)  
國小高年級組(5-6年級)  
國中組(7-9年級)

**認證內容** 打歌認證

**通過標準**  完成打歌認證的所有題目  
 打歌平均得分80分以上

## 各組認證內容

	國小中年級組	國小高年級組	國中組
打歌認證	15 組歌曲 (選擇題)	20 組歌曲 (選擇題)	20 組歌曲 (填充題)

# 學生必看

個人報名流程

如何確認成績



# 個人報名

登入Cool English平台

COOL ENGLISH

登入

你可以快速登入



↑ 快速登入

Facebook、Google、教育雲(含縣市帳號)

登入後，依組別進入比賽專區

課程專區 ▾ 比賽專區 ▾ 協助中心 ▾ 我的班級 🔍 🔔 👤 015 測試帳號 ▾

國小區	國中區	普高區	技高區
(國小中年級) Hualien English GOI_花蓮縣專區	(國小高年級) Hualien English GOI_花蓮縣專區		

臺東認證

點我查看最高分名單

COOL ENGLISH

# 個人報名

詳閱認證規則後，點選「開始報名」。

- 注意事項：一個帳號只能填寫一位同學的報名表。勿多人使用同一支帳號報名及作答

開始報名

## 填寫報名資料

※個別單一帳號僅能填寫一份報名表，請勿重複報名或跨組參賽

真實姓名\*

請輸入真實姓名

← 務必確認填寫正確真實姓名

註冊的電子信箱\*

(系統自動帶入該帳戶的電子郵件)

### 學校資訊

※若未找到學校名稱，請選擇「其他」選項後再做填寫

▼ 下拉式選單

請選擇縣市

請選擇學制

請選擇公立或私立

請選擇學校名稱

大部分學校皆在選單中，請耐心查看！  
若自行填入可能會導致資料不全，而失去資格

# 個人報名

學校地址

系統自動帶入

學校型態

系統自動帶入

就讀年級\*

請選擇年級

班別\* ※限以中文填寫

例：二班，尚未分班請填寫「未知」

← 務必以中文填寫  
並加上「班」

聯絡電子信箱\*

請輸入聯絡電子信箱

正確：三班/乙班  
錯誤：2忠/乙/5

確認填寫方便連絡的信箱，若連絡不到得獎者，  
將取消得獎資格。

※請詳細閱讀以下說明並勾選同意

※資料填寫有誤將取消得獎資格，請再次確認資料是否正確

- 我同意 不能使用雙重帳號報名作答或跨組參賽，若違反規定視為取消參賽資格
- 我同意 賽後若未錄取至最高分名單，須於複查期內提出疑義，逾期團隊將不受理
- 我同意 賽後須於複查期內確認學生得獎資料正確性，逾期視為取消得獎資格
- 我已詳閱並同意參賽規則及期程

詳細閱讀說明並勾選同意

取消

送出

確認資料無誤後即可點選「送出」

# 個人報名

## Hualien English GO!\_2026 花蓮縣專區 -預覽報名資料

※ 尚未報名完成，請確認以下資料並按下「確認送出」以完成報名

真實姓名: 測試用

註冊的電子信箱: abcdefg@gmail.com

### 學校資訊

學校名稱: 花蓮縣花蓮市中正國小

學校地址: 970 花蓮縣花蓮市中正路210號

學校型態: 一般

就讀年級: 六年級

班別: 測試用

聯絡電子信箱: 123@gmail.a

資料填寫錯誤將取消參賽資格，  
請再次確認資料是否填寫正確

確認資料無誤後即可點選「確認送出」

修改資料

確認送出

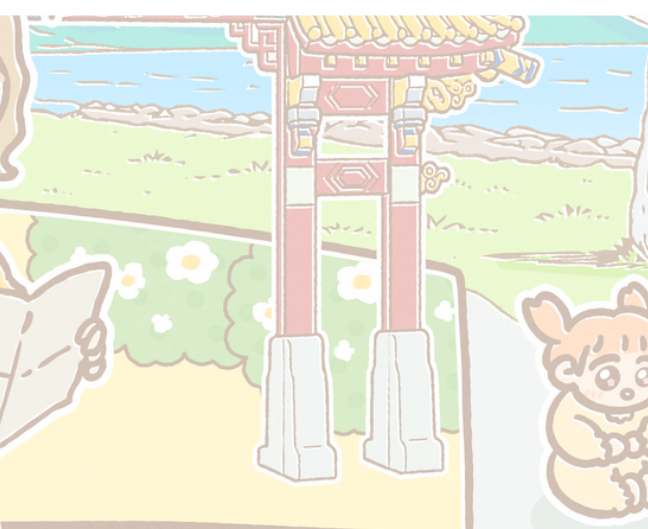

# 查看成績

- 方法一** → 比賽專區 → 國小 / 國中區  
→ Hualien English GO! 花蓮縣專區  
→ 成績

## Hualien English GO! 2026 花蓮縣專區

課程內容

完成進度: 2 / 2

成績

Quiz 1 ~ Quiz 5

<input type="checkbox"/> Quiz 1	<input checked="" type="checkbox"/>
<input type="checkbox"/> Quiz 2	<input checked="" type="checkbox"/>
<input type="checkbox"/> Quiz 3	<input checked="" type="checkbox"/>
<input type="checkbox"/> Quiz 4	<input checked="" type="checkbox"/>
<input type="checkbox"/> Quiz 5	<input checked="" type="checkbox"/>

## 成績瀏覽畫面

## Hualien English GO! 2026 花蓮縣專區

Hualien English GO! 2026 花蓮縣專區

成績

Baby Shark

-

Five Little Monsters Jumping on the Bed

-

# 查看成績

- 方法二** → 右上角頭像 → 比賽歷程  
→ Hualien English GO! 花蓮縣專區  
→ 成績



## 比賽歷程畫面

### 比賽歷程

國小區	國中區	普高區	技高區
比賽名稱	作答題組數	總分	平均
Hualien English GO! 2026 花蓮縣專區	2	185.64	92.82

於比賽歷程中，可查看  
作答題組數 & 總分 & 平均成績

# 教師必知

團體報名流程

確認學生成績



# 團體報名

首先進入「班級管理」

## 班級管理

建立班級

選擇要團體報名的班級後，點選「團體報名」

班級代碼	班級名稱	人數	成員管理	學習管理	刪除
11046	三年二班	8	<a href="#">管理班級</a>	<a href="#">課程管理</a> <a href="#">學習歷程</a> <a href="#">團體報名</a> <a href="#">比賽紀錄</a>	<a href="#">刪除</a>
14326	20210119	2	<a href="#">管理班級</a>	<a href="#">課程管理</a> <a href="#">學習歷程</a> <a href="#">團體報名</a> <a href="#">比賽紀錄</a>	<a href="#">刪除</a>
15647	0420	1	<a href="#">管理班級</a>	<a href="#">課程管理</a> <a href="#">學習歷程</a> <a href="#">團體報名</a> <a href="#">比賽紀錄</a>	<a href="#">刪除</a>

## 選擇報名比賽

### 1 比賽項目\*

請選擇比賽項目

### 2 教師聯絡資料

務必確認填寫正確真實資料

真實姓名\*

聯絡電話\*

手機號碼\*

聯絡電子郵件\*

請輸入聯絡電話

請輸入手機號碼

# 團體報名

大部分學校皆在選單中，請耐心查看！  
若自行填入可能會導致資料不全，而失去資格

## 3 班級資料

學校資訊\*

請選擇縣市

請選擇學制

請選擇公立或私立

請選擇學校名稱

學校地址

系統自動帶入

學校型態

系統自動帶入

就讀年級\*

請選擇年級

班別\*

例：二班，尚未分班請填寫「未知」

系統自動帶入  
學校資訊

← 務必以中文填寫  
並加上「班」

正確：三班/乙班  
錯誤：2忠/乙/5

# 團體報名

務必確認資料正確，以免影響領獎資格～

## 確認學生「報名狀態」

### 4 學生清單

\*請提供真實姓名，如有得獎將依此印製獎狀

學生編號	座號	註冊信箱	報名狀態	學生真實姓名
128		005@gmail.com	未報名	005測試帳號
166	2	043@gmail.com	未報名	043測試帳號
265145	3	771cf38c5963999c70035fa14acd72f5	未報名	陳世耀
132	4	009@gmail.com	未報名	009測試帳號
351676	5	sharonkuo1818@gmail.com	未報名	KuoSharon
125	8	002@gmail.com	未報名	002測試帳號
	9	001@gmail.com	未報名	001測試帳號
126	10	003@gmail.com	未報名	003測試帳號

← 務必確認填寫  
正確真實姓名

確認報名學生  
資料是否正確

請詳細閱讀以下說明並勾選同意

※請詳細閱讀以下說明並勾選同意

※資料填寫有誤將取消得獎資格，請再次確認資料是否正確

- 我了解 學生不能使用雙重帳號報名作答或跨組參賽，若違反規定視為取消參賽資格
- 我了解 賽後學生若未錄取至最高分名單，須於複查期內提出疑義，逾期團隊將不受理
- 我了解 賽後須於複查期內確認學生得獎資料正確性，逾期視為取消得獎資格
- 我已詳閱並同意參賽規則及期程

取消

送出

確認資料無誤後即可點選「送出」

# 團體報名

## 團體報名

花蓮縣專區 - 三年二班已完成團體報名

← 已經成功完成  
團體報名!

### 聯絡資料

聯絡人：測試用

聯絡電話：06 8888888

手機號碼：0900000000

聯絡電子郵件：test001@gmail.com

### 學校資訊

地區：花蓮縣

學籍：國小

學校：[公立] 花蓮縣花蓮市中正國小

類型：一般

學校地址：970 花蓮縣花蓮市中正路210號

就讀年級：六年級

班別：測試用

### 團體報名學生清單

學生編號	座號	註冊信箱	學生真實姓名
128		005@gmail.com	005測試帳號
166	2	043@gmail.com	王阿真
265145	3	771cf38c5963999c70035fa14acd72f5	周姍姍
132	4	009@gmail.com	蕭大衛
351676	5	sharonkuo1818@gmail.com	SharonKuo
125	8	002@gmail.com	002測試帳號
124	9	001@gmail.com	001測試帳號
126	10	003@gmail.com	陳小美

返回班級

修改資料

← 若資料有誤，請點選  
「修改資料」進行修改

# 如何查看學生成績

進入「班級管理」>「比賽紀錄」>「比賽歷程」

## 班級管理

建立班級

選擇要團體報名的班級後，點選「比賽紀錄」

班級代碼	班級名稱	人數	成員管理	學習管理	刪除
11046	三年二班	8	<a href="#">管理班級</a>	<a href="#">課程管理</a> <a href="#">學習歷程</a> <a href="#">團體報名</a> <a href="#">比賽紀錄</a>	<a href="#">刪除</a>
14326	20210119	2	<a href="#">管理班級</a>	<a href="#">課程管理</a> <a href="#">學習歷程</a> <a href="#">團體報名</a> <a href="#">比賽紀錄</a>	<a href="#">刪除</a>
15647	0420	1	<a href="#">管理班級</a>	<a href="#">課程管理</a> <a href="#">學習歷程</a> <a href="#">團體報名</a> <a href="#">比賽紀錄</a>	<a href="#">刪除</a>

## 比賽紀錄 - 三年二班

Hualien English GO!\_2026 花蓮縣專區

報名資料

比賽歷程

(國小)口說大師比賽專區 (已結束)

點選參加比賽的「比賽歷程」

## 即可查看成績

## 比賽歷程 - 三年二班 - 花蓮縣專區

也可下載成

PDF 第九頁

下載

學生ID	座號	姓名	作答題組數	總分	平均
126	0	003測試帳號	10	1000	100
128	0	005測試帳號	10	1000	100
166	2	043測試帳號	10	1000	100
265145	3	陳世耀	10	1000	100
132	4	009測試帳號	10	1000	100

# COOL ENGLISH



酷英平台



FB粉絲專頁



種子教師社團

客服信箱：[coolenglishhelp@ntnueng.tw](mailto:coolenglishhelp@ntnueng.tw)

客服專線：(02) 8979-4155

周一至周五09:00-17:00，例假日與國定假日不開放

七星潭海

經濟部  
水利署 第九